

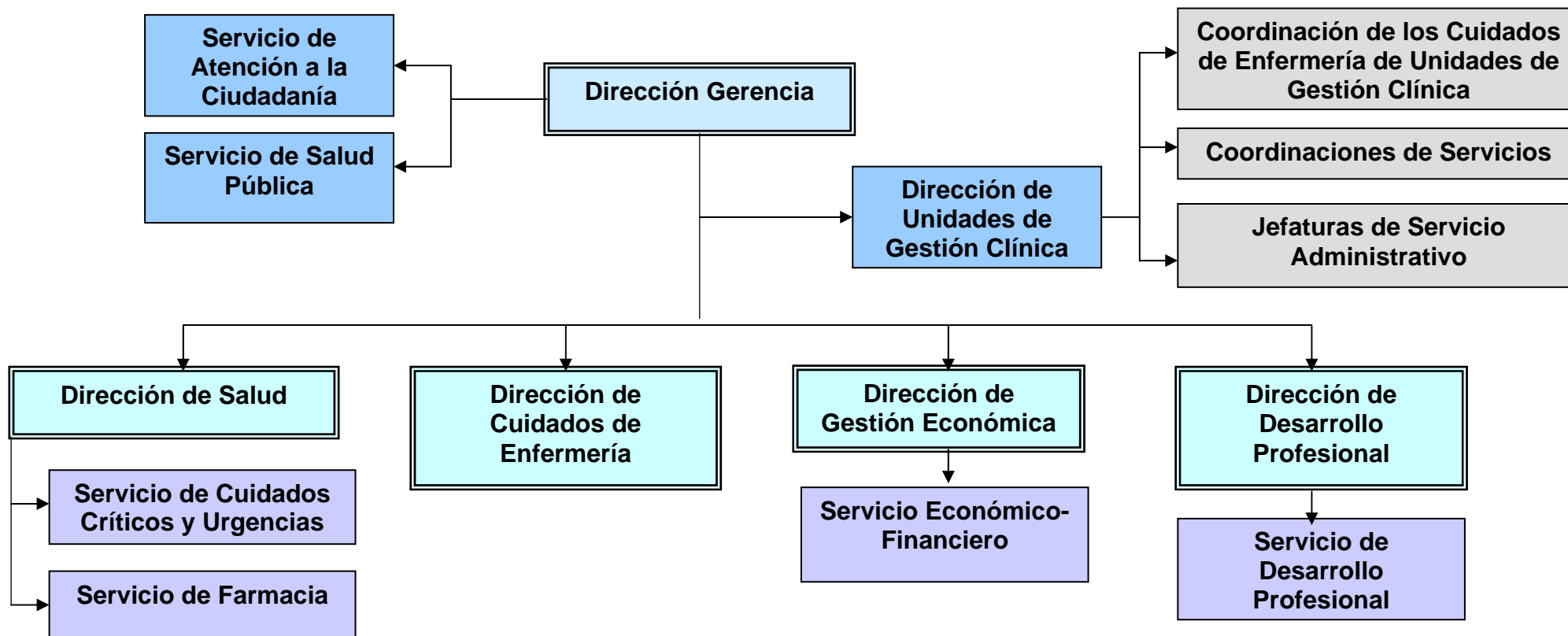

SEDE DEL DISTRITO

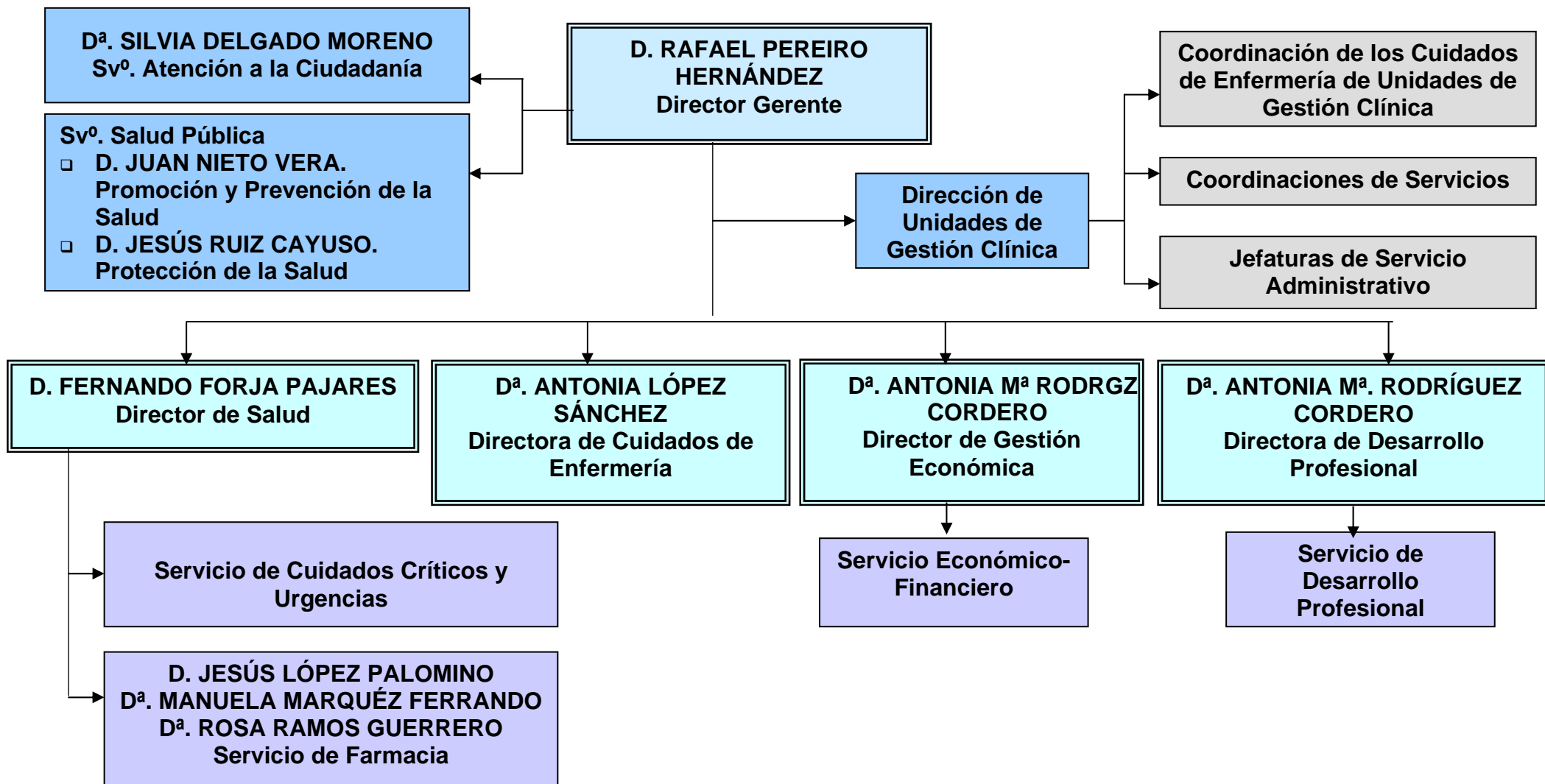



DECRETO 197/2007, de 3 de julio, estructura, organización y funcionamiento de los servicios de atención primaria de salud en el ámbito del Servicio Andaluz de Salud.

UNIDADES DE GESTIÓN CLÍNICA DEL DISTRITO

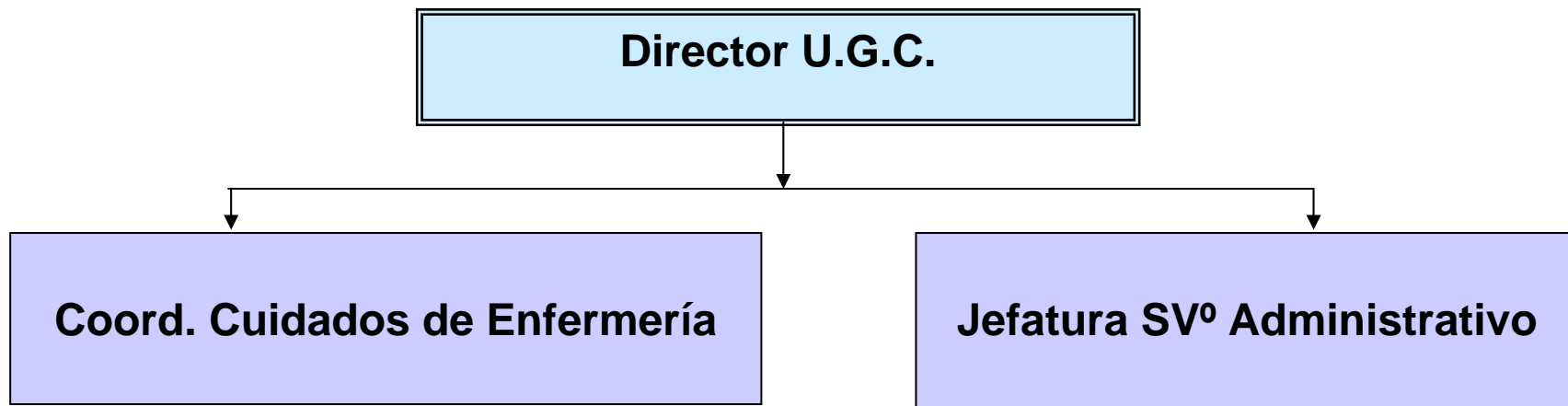

DECRETO 197/2007, de 3 de julio, estructura, organización y funcionamiento de los servicios de atención primaria de salud en el ámbito del Servicio Andaluz de Salud.

ZONA BÁSICA DE SALUD DE BARBATE

UNIDAD DE GESTIÓN CLÍNICA BARBATE

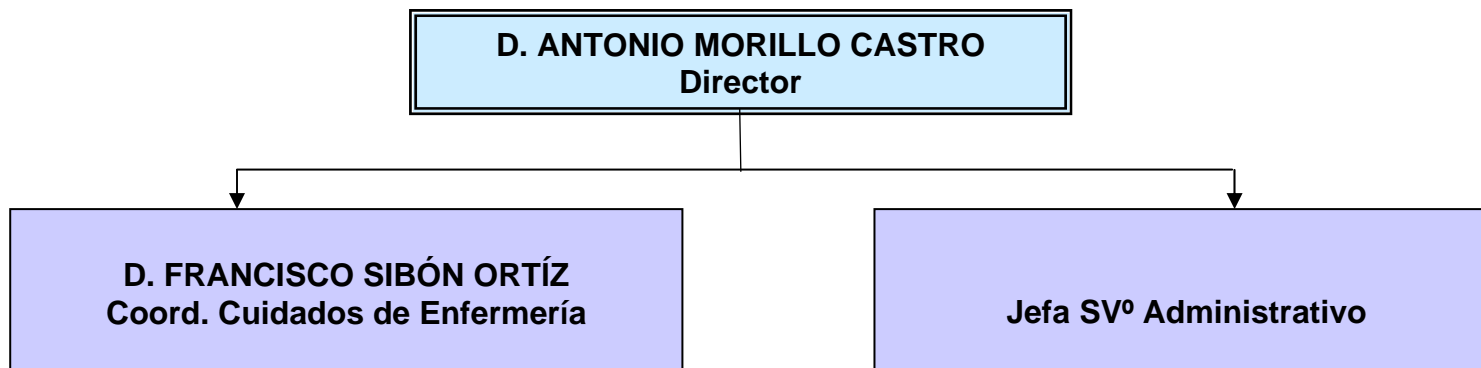

DECRETO 197/2007, de 3 de julio, estructura, organización y funcionamiento de los servicios de atención primaria de salud en el ámbito del Servicio Andaluz de Salud.

ZONA BÁSICA DE SALUD DE CÁDIZ

UNIDAD DE GESTIÓN CLÍNICA EL OLIVILLO

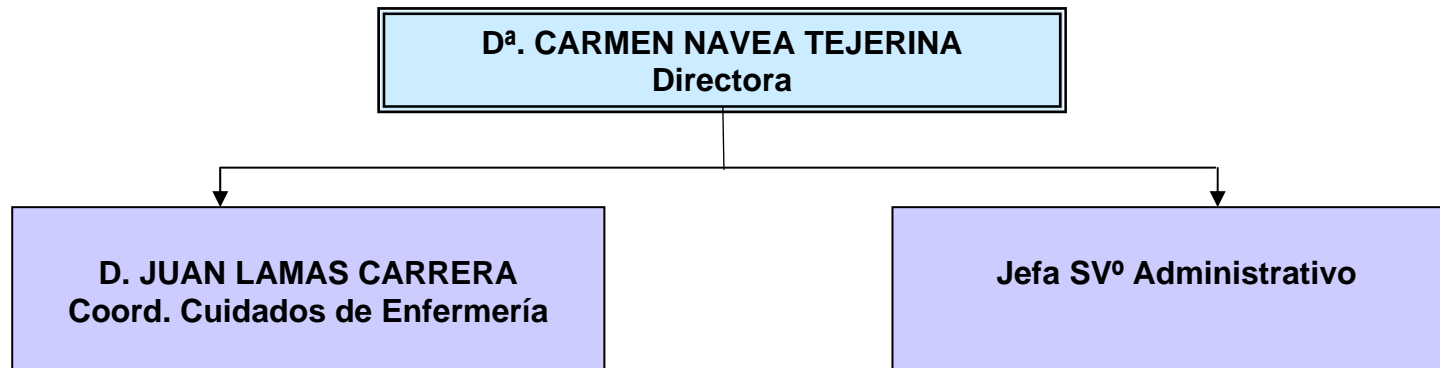

UNIDAD DE GESTIÓN CLÍNICA LA MERCED

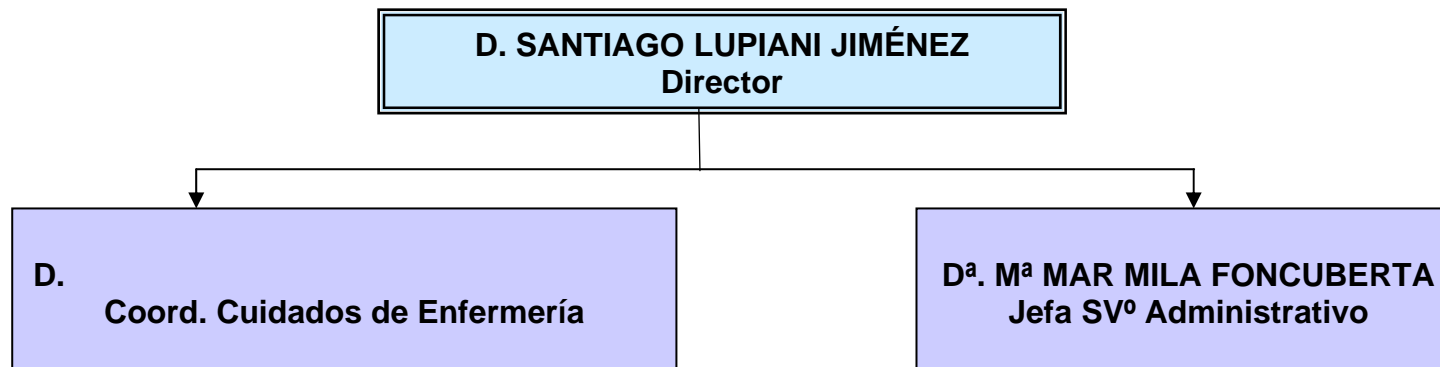

DECRETO 197/2007, de 3 de julio, estructura, organización y funcionamiento de los servicios de atención primaria de salud en el ámbito del Servicio Andaluz de Salud.

UNIDAD DE GESTIÓN CLÍNICA MENTIDERO

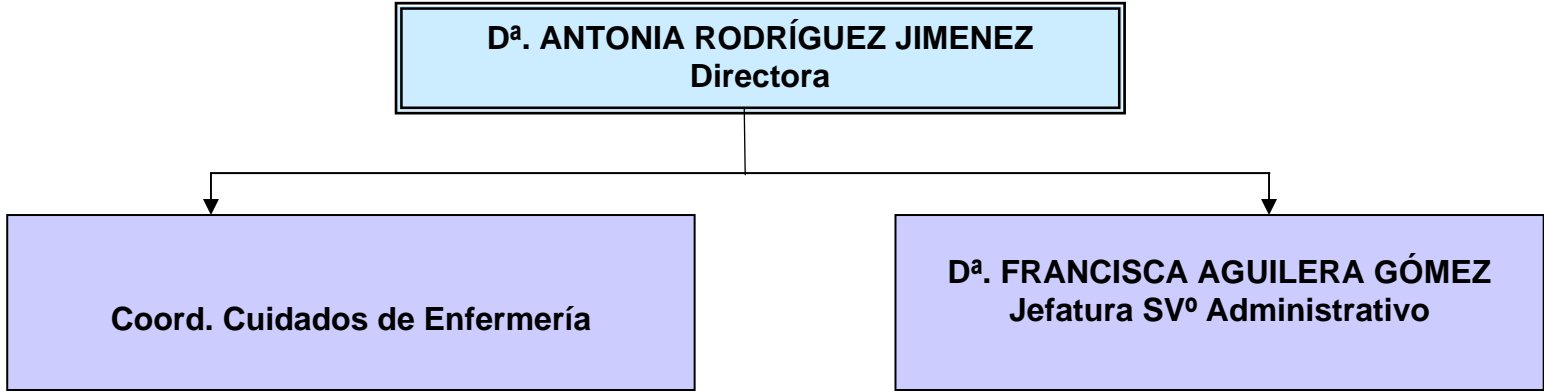

UNIDAD DE GESTIÓN CLÍNICA LA PAZ

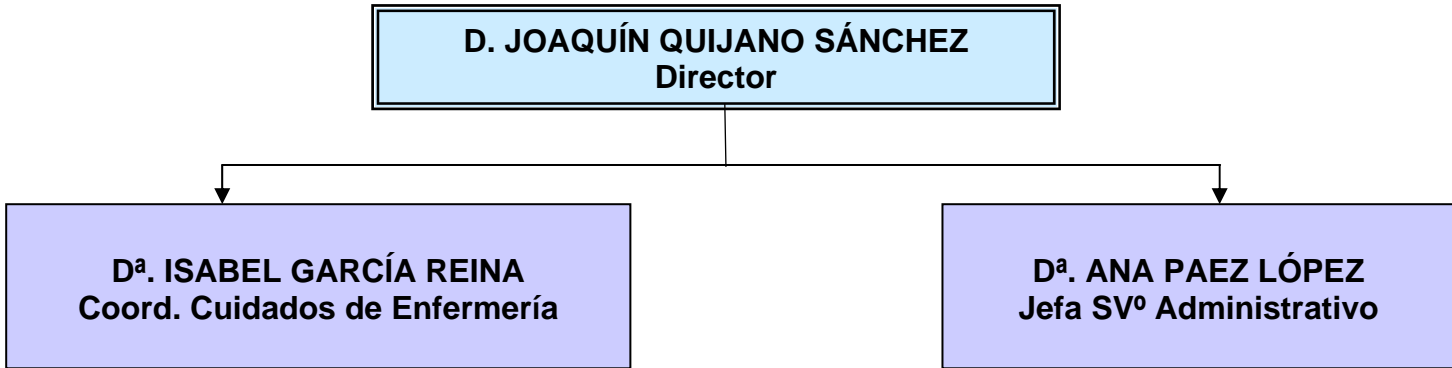

DECRETO 197/2007, de 3 de julio, estructura, organización y funcionamiento de los servicios de atención primaria de salud en el ámbito del Servicio Andaluz de Salud.

UNIDAD DE GESTIÓN CLÍNICA LORETO-PUNTALES

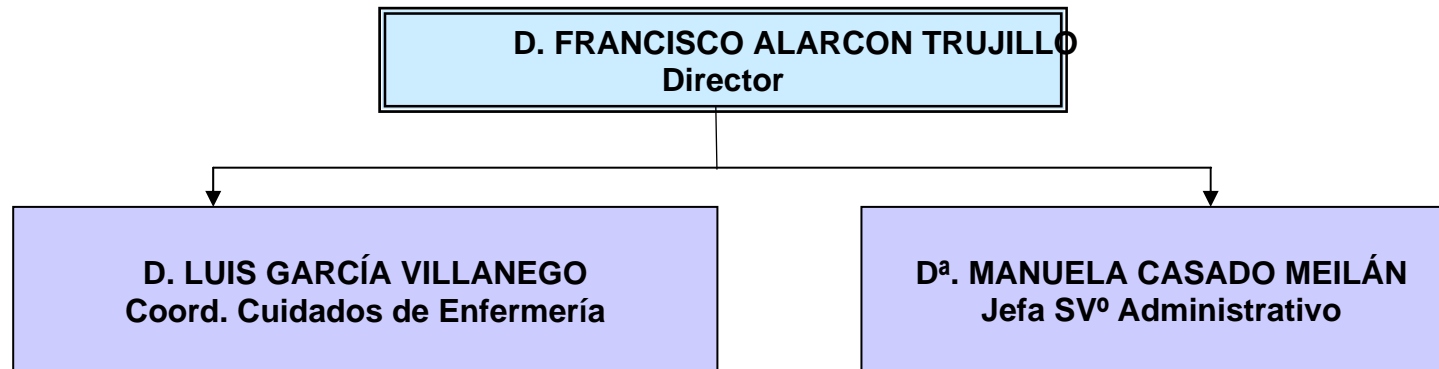

UNIDAD DE GESTIÓN CLÍNICA LA LAGUNA

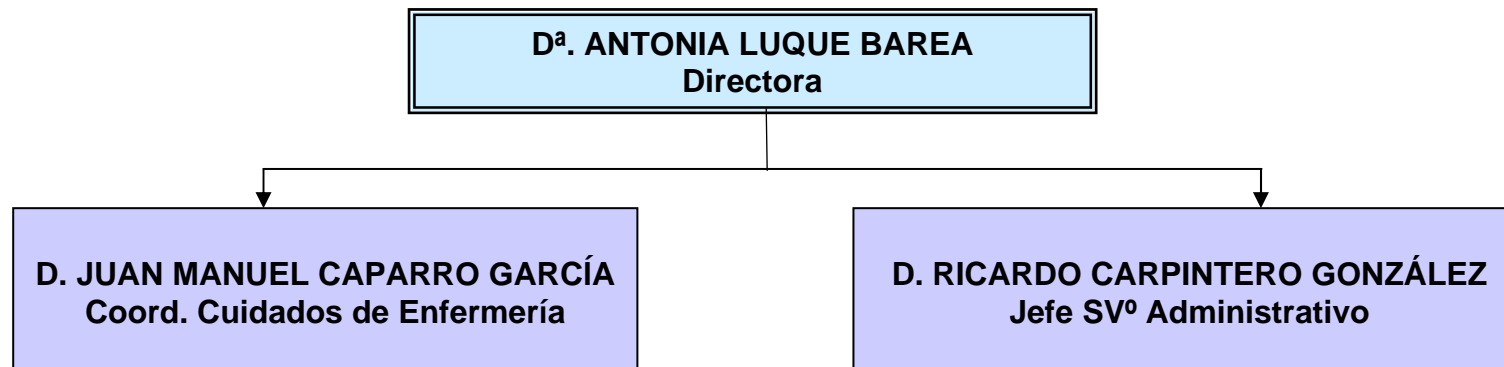

UNIDAD DE GESTIÓN CLÍNICA PUERTA TIERRA

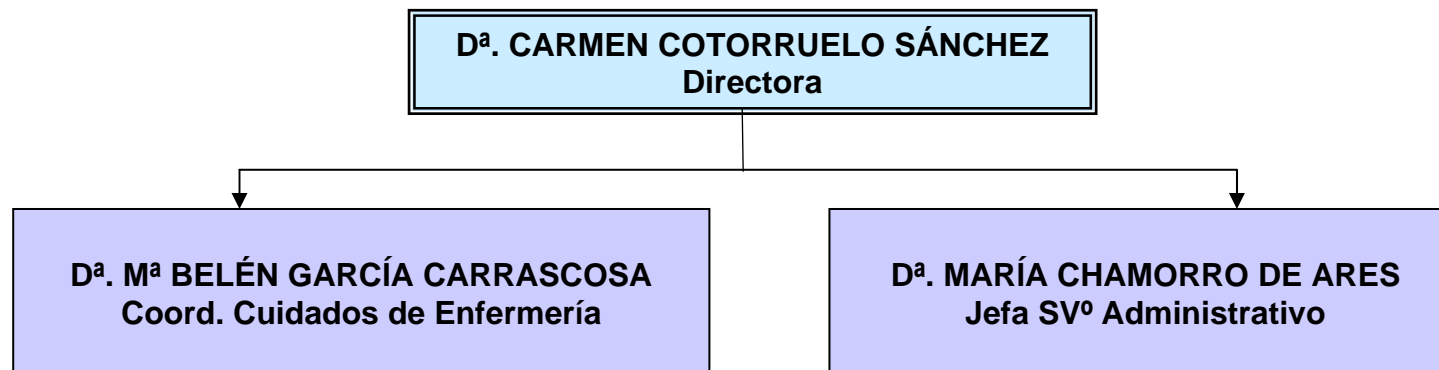

ZONA BÁSICA DE SALUD DE CHICLANA

UNIDAD DE GESTIÓN CLÍNICA EL LUGAR

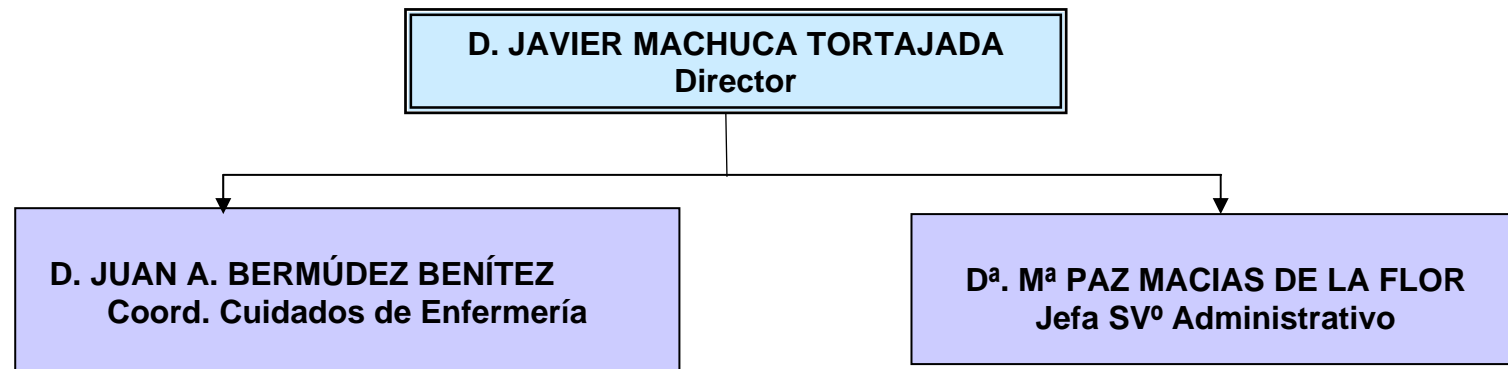

UNIDAD DE GESTIÓN CLÍNICA PADRE SALADO

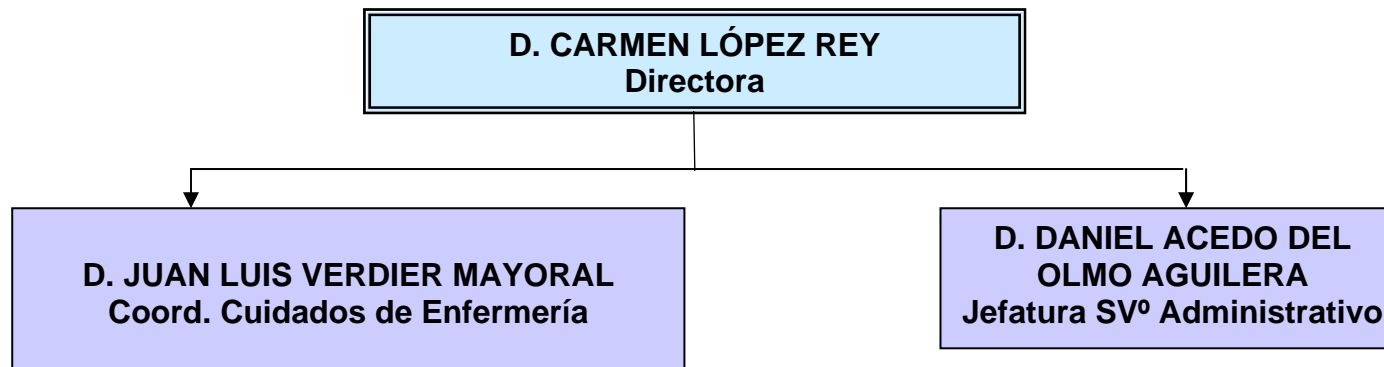

DECRETO 197/2007, de 3 de julio, estructura, organización y funcionamiento de los servicios de atención primaria de salud en el ámbito del Servicio Andaluz de Salud.

ZONA BÁSICA DE SALUD DE CONIL

UNIDAD DE GESTIÓN CLÍNICA CONIL

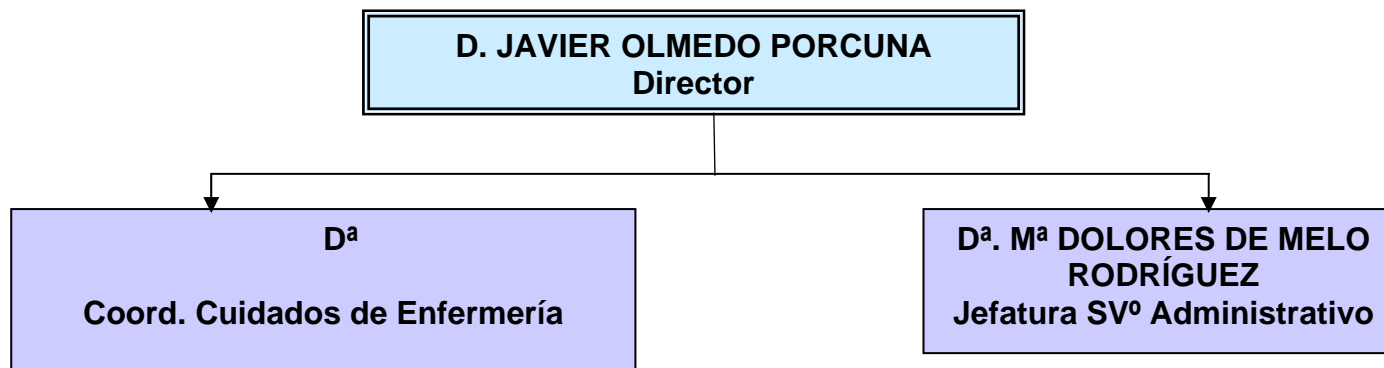

DECRETO 197/2007, de 3 de julio, estructura, organización y funcionamiento de los servicios de atención primaria de salud en el ámbito del Servicio Andaluz de Salud.

ZONA BÁSICA DE SALUD DE MEDINA

UNIDAD DE GESTIÓN CLÍNICA MEDINA-PATERNA

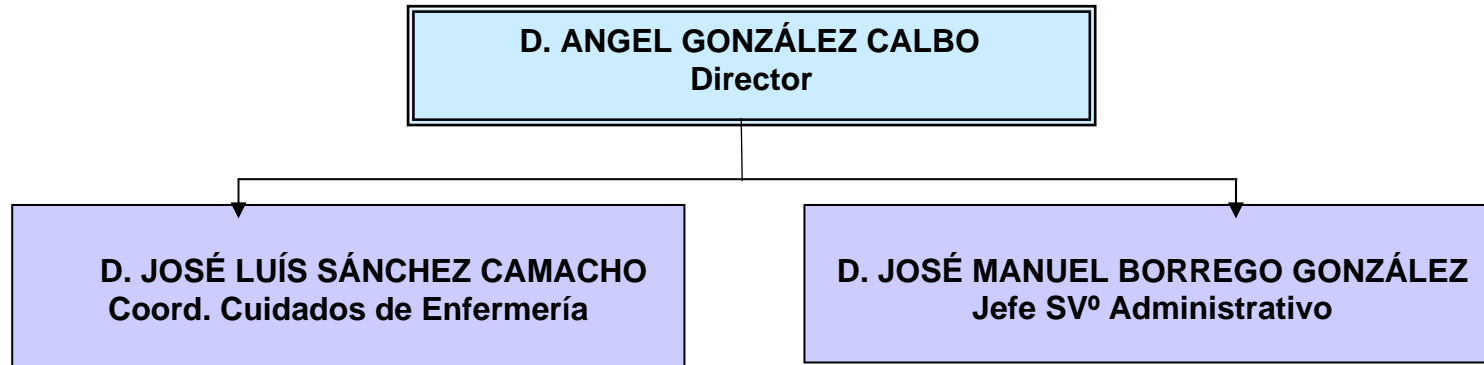

UNIDAD DE GESTIÓN CLÍNICA BENALUP-ALCALÁ

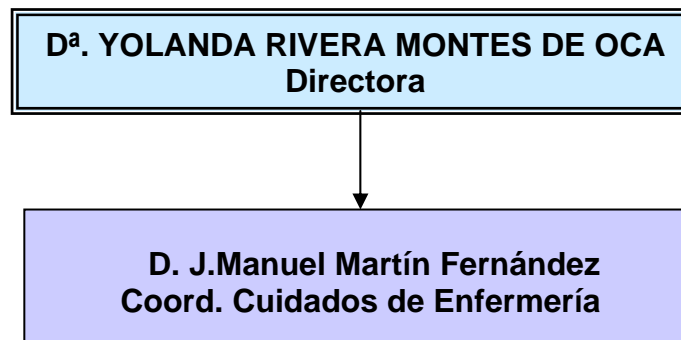

DECRETO 197/2007, de 3 de julio, estructura, organización y funcionamiento de los servicios de atención primaria de salud en el ámbito del Servicio Andaluz de Salud.

ZONA BÁSICA DE SALUD DE PUERTO REAL

UNIDAD DE GESTIÓN CLÍNICA PUERTO REAL

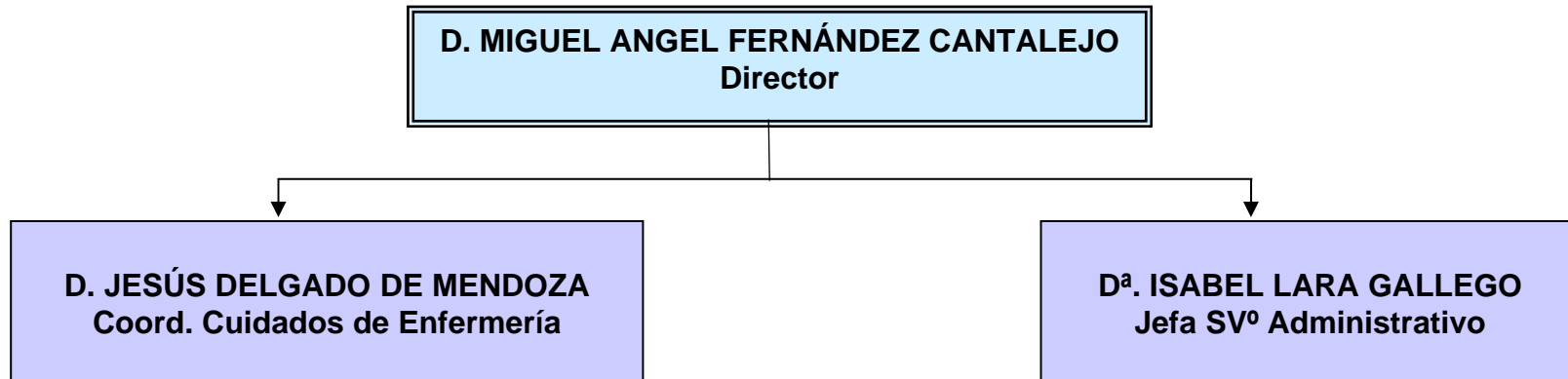

UNIDAD DE GESTIÓN CLÍNICA CASINES

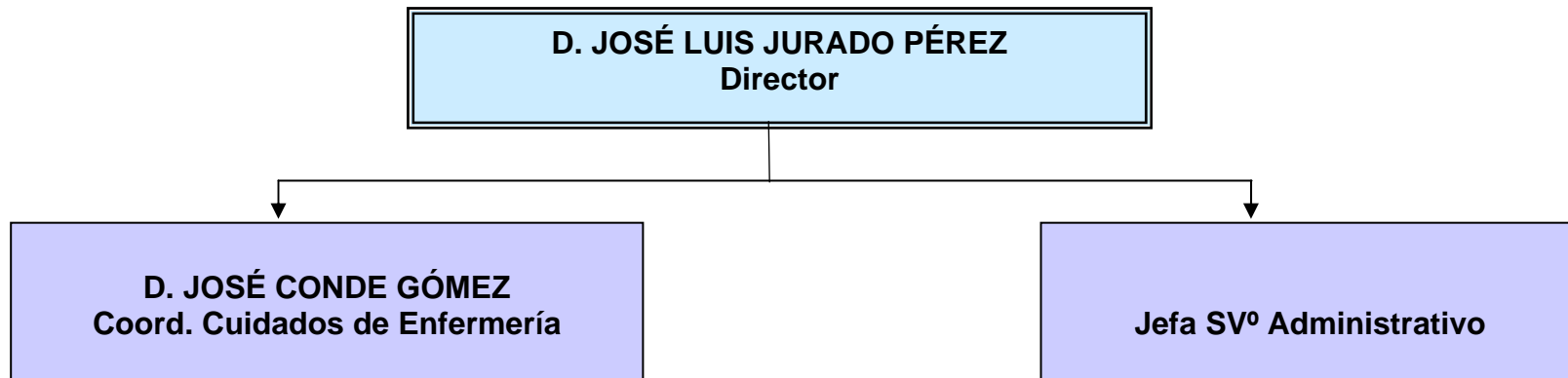

DECRETO 197/2007, de 3 de julio, estructura, organización y funcionamiento de los servicios de atención primaria de salud en el ámbito del Servicio Andaluz de Salud.

ZONA BÁSICA DE SALUD DE EL PUERTO DE SANTA MARÍA

UNIDAD DE GESTIÓN CLÍNICA FEDERICO RUBIO

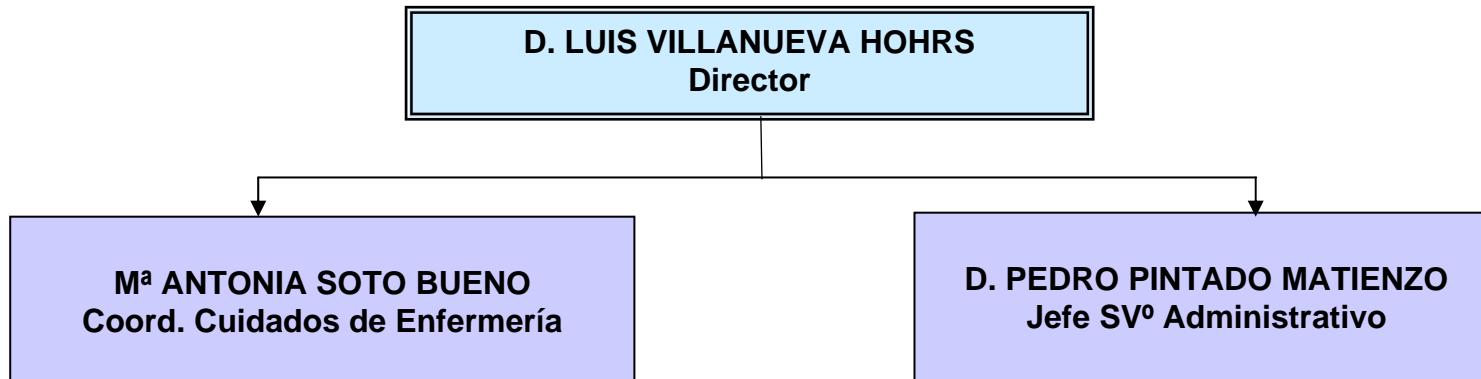

UNIDAD DE GESTIÓN CLÍNICA PINILLO CHICO

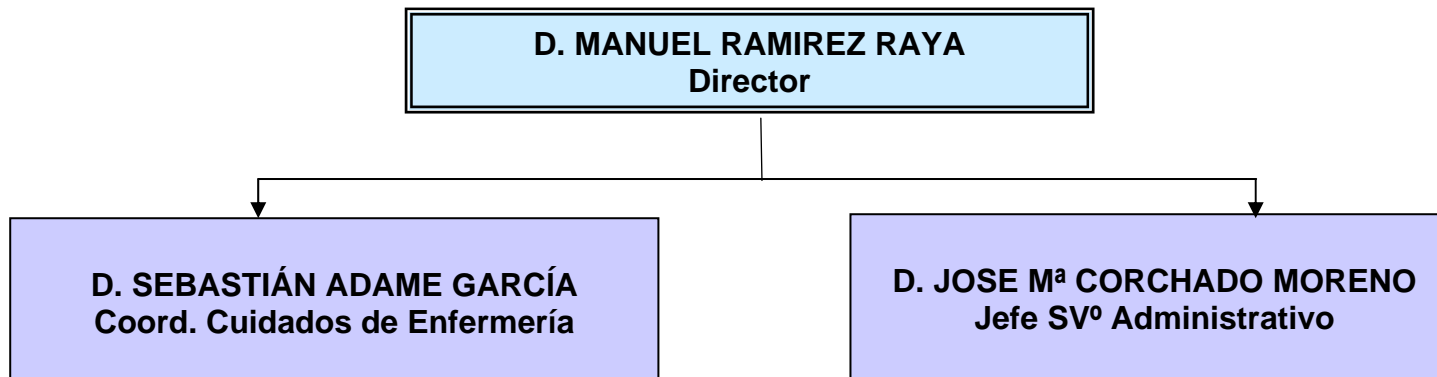

DECRETO 197/2007, de 3 de julio, estructura, organización y funcionamiento de los servicios de atención primaria de salud en el ámbito del Servicio Andaluz de Salud.

UNIDAD DE GESTIÓN CLÍNICA PTO. STA. M^a SUR

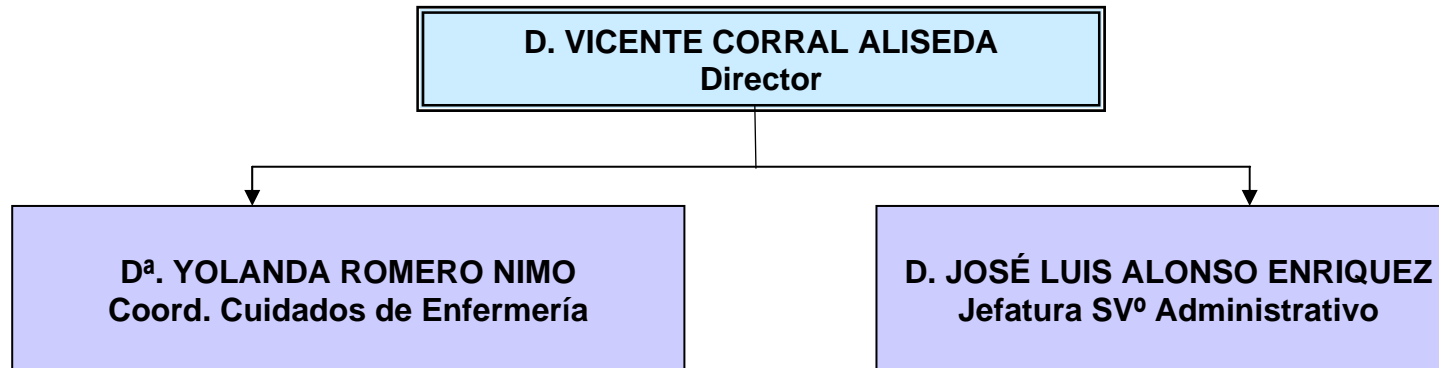

UNIDAD DE GESTIÓN CLÍNICA CASA DEL MAR

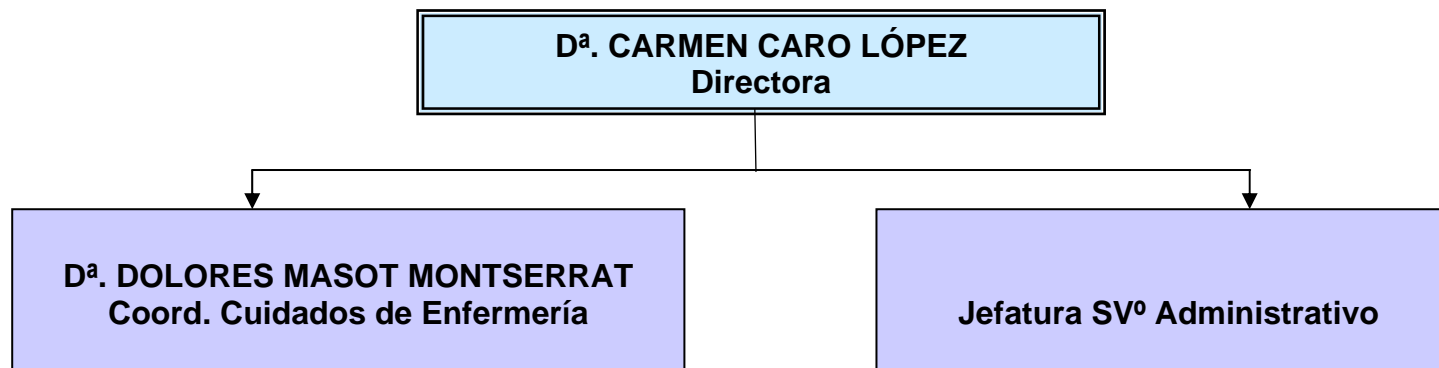

DECRETO 197/2007, de 3 de julio, estructura, organización y funcionamiento de los servicios de atención primaria de salud en el ámbito del Servicio Andaluz de Salud.

ZONA BÁSICA DE SALUD DE SAN FERNANDO

UNIDAD DE GESTIÓN CLÍNICA JOAQUÍN PECE

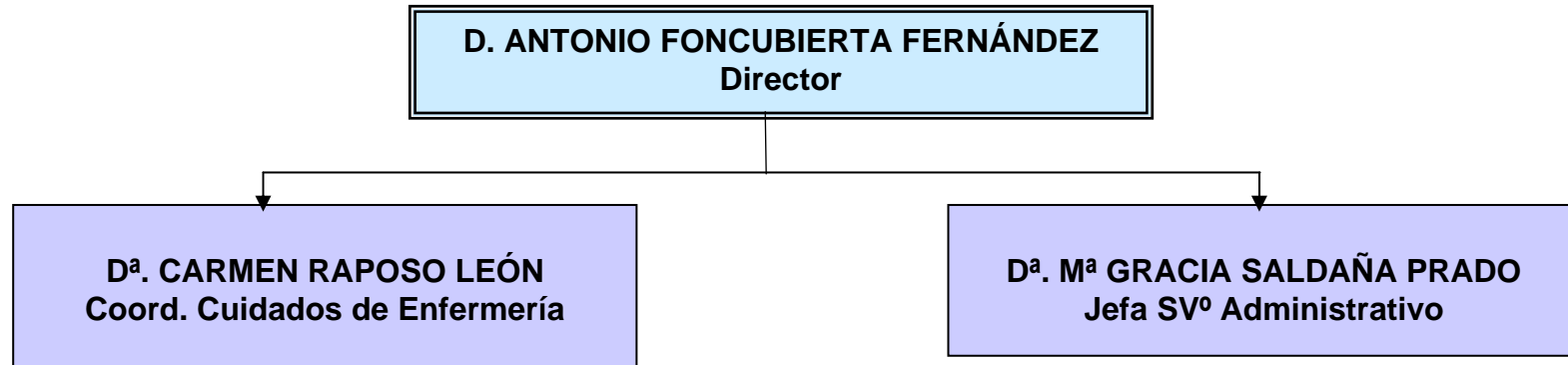

UNIDAD DE GESTIÓN CLÍNICA RODRÍGUEZ ARIAS

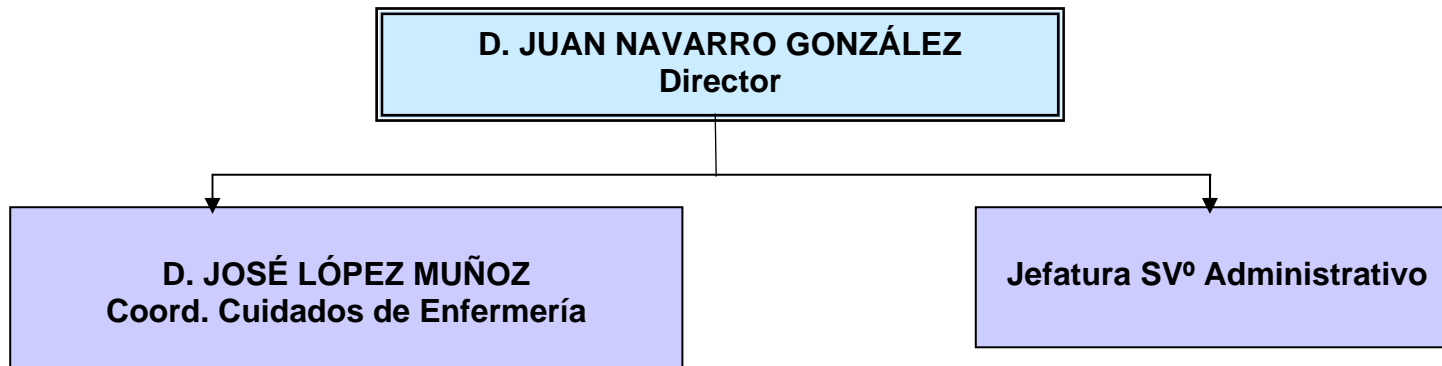

UNIDAD DE GESTIÓN CLÍNICA SAN FERNANDO ESTE

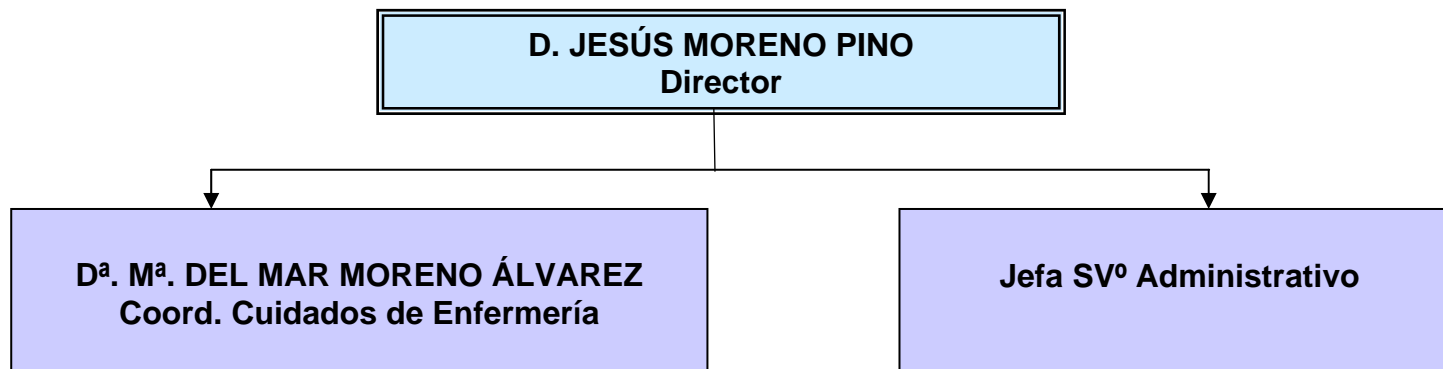

DECRETO 197/2007, de 3 de julio, estructura, organización y funcionamiento de los servicios de atención primaria de salud en el ámbito del Servicio Andaluz de Salud.

ZONA BÁSICA DE SALUD DE VEJER

UNIDAD DE GESTIÓN CLÍNICA VEJER

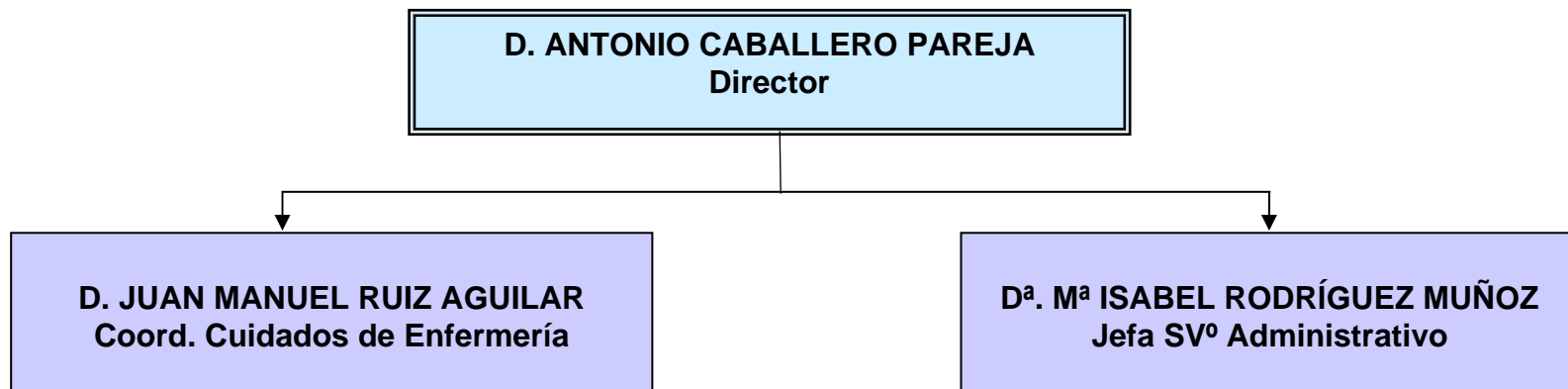

UNIDADES DE GESTIÓN CLÍNICA DCCU

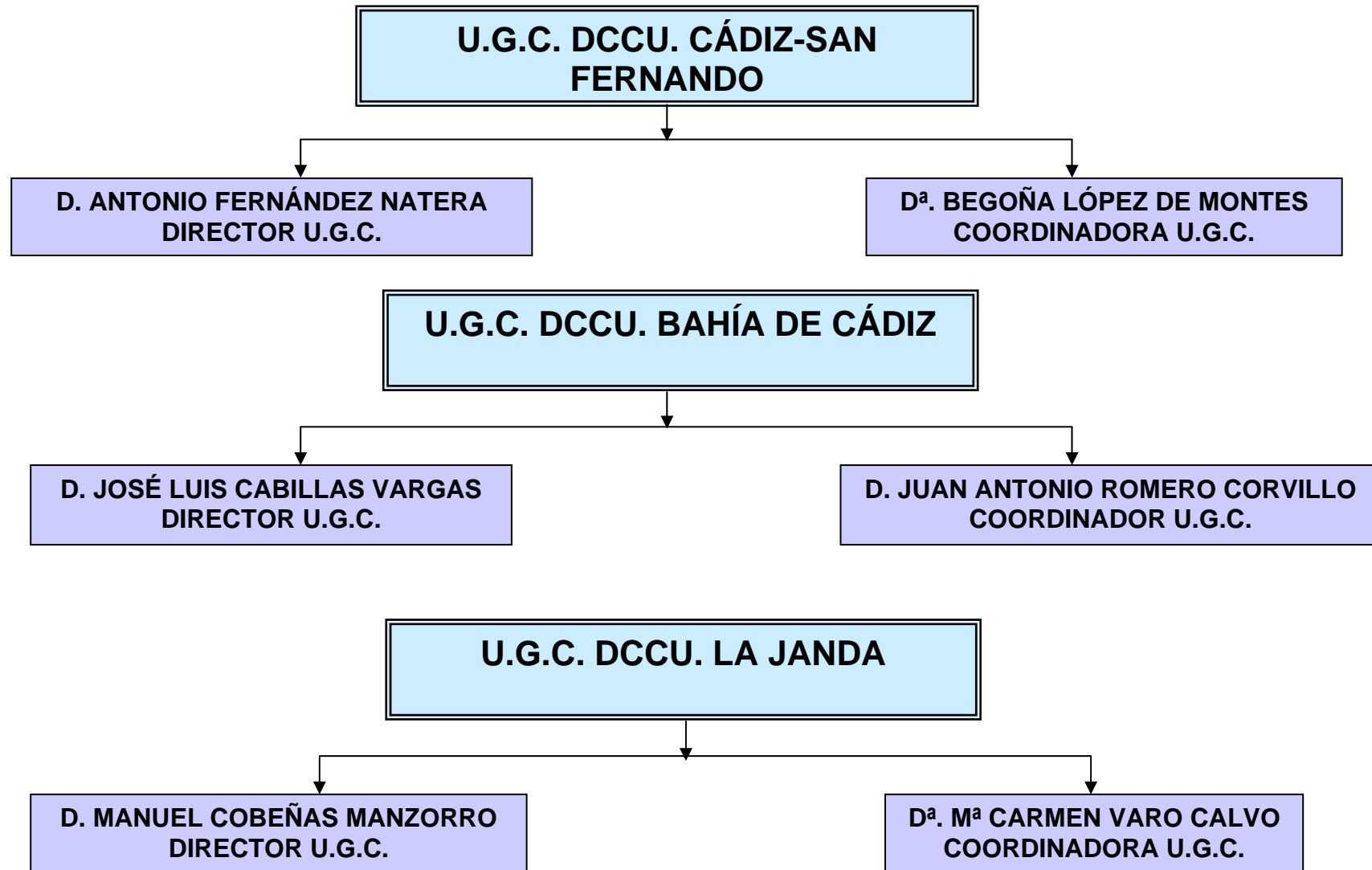

DECRETO 197/2007, de 3 de julio, estructura, organización y funcionamiento de los servicios de atención primaria de salud en el ámbito del Servicio Andaluz de Salud.

UNIDAD DE GESTIÓN CLÍNICA DE SALUD BUCODENTAL

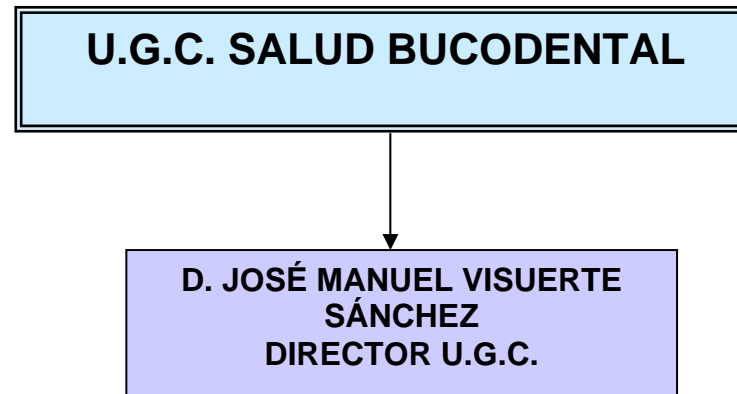

DECRETO 197/2007, de 3 de julio, estructura, organización y funcionamiento de los servicios de atención primaria de salud en el ámbito del Servicio Andaluz de Salud.